智能温度记录仪 L99-O2

行业内唯一一家国家级高新技术企业

行业内唯一一家“温湿度验证服务”通过 ISO9001 认证企业

联系电话：0571 -86721188　传真： 0571 -86926915　网址： www.hzjly.com
地址浙江杭州经济技术开发区 6 号大街 452 号高科技企业孵化园区 3 幢 3/5 层

技术参数

产品型号	L99-02
测量参数	一路氧气
测量范围	0～30%
测量精度	±0.5%
分辨率	0.1%
应用领域	农业小气候或公共场所
记录容量	3.2 万组（存储容量可扩容，最大可扩容 4 倍）
记录间隔	2 秒~24 小时任意可调
电源	可充电（充一次电可用一个半月）
电池提示	电池电量低时，有电池符合提示
启动方式	立即启动/定时启动/延时启动/手动启动
停止方式	存储满停止/先进先出/定时停止/手动停止
通讯方式	仪器自带镀金 USB 线
按键功能	开关：可以根据客户需要，手动开始记录或停止记录 报警：可以根据客户需要，手动关闭报警或开启报警 查看：可以随时查看记录数据的最大值和最小值、平均值
应用软件	中文简体、英文软件（绿色软件无需安装，具有国家著作版权登记证）
液晶提示	报警提示：超限报警，液晶“AL”提示 电池提示：电池电量低时，有电池符号显示提示 时钟提示：实时时钟显示，跳动显示年、日期、时间
仪器尺寸	140*120*35MM
外壳颜色	白色
附件	传感器/测试报告/通讯数据线/合格证/保修卡/说明书/应用软件等

应用领域

农业研究、气象研究、卫生防疫、环境保护等领域。

产品优势

1、液晶实时显示环境中氧气浓度的变化情况；

2、根据设置自动保存氧气数据，并可通过软件下载和处理；

3、可任意设置空气中氧气浓度的报警上限和下限；；

4、独创性按钮设计，可以手动开关机，查看最大最小值等 ；

5、超低功耗没计，电池充满电可以连续工作几个月

6、使用内置充电式锂电池供电，无需外記电源，方便户外使用

7、 一旦电池没电，数据也不会丢失

8、使用 USB20 通讯。方便使用笔记本电脑操作

新一代便携式二氧化碳记录仪，性能稳定、功能完善、引领新一代记录仪潮流。

配套软件

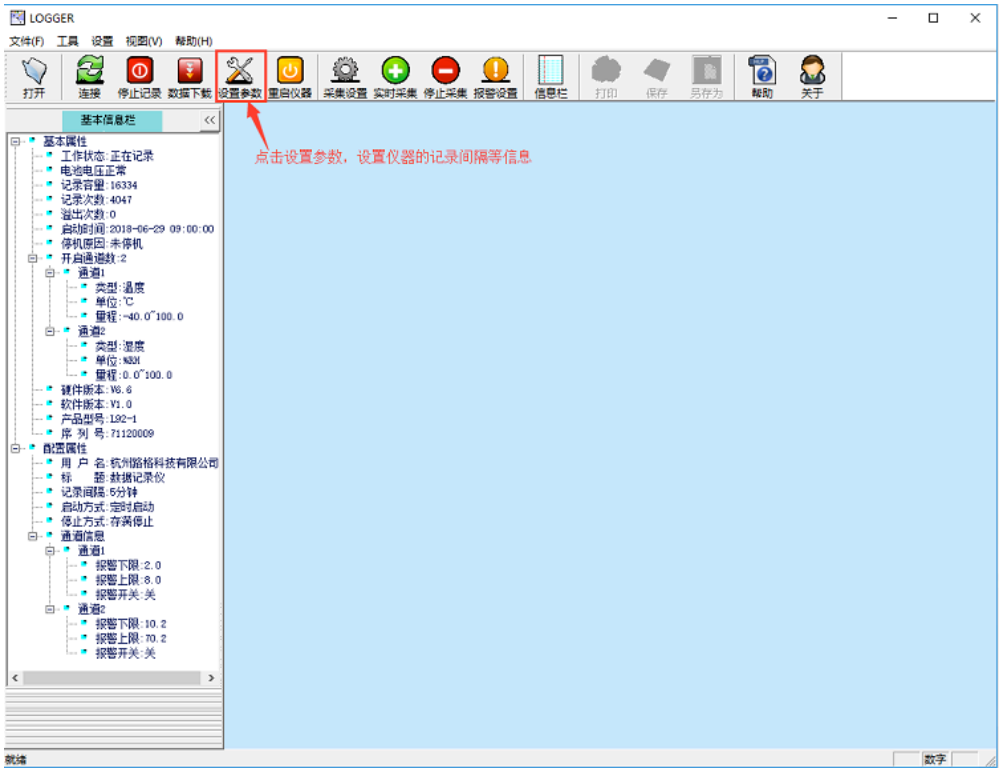

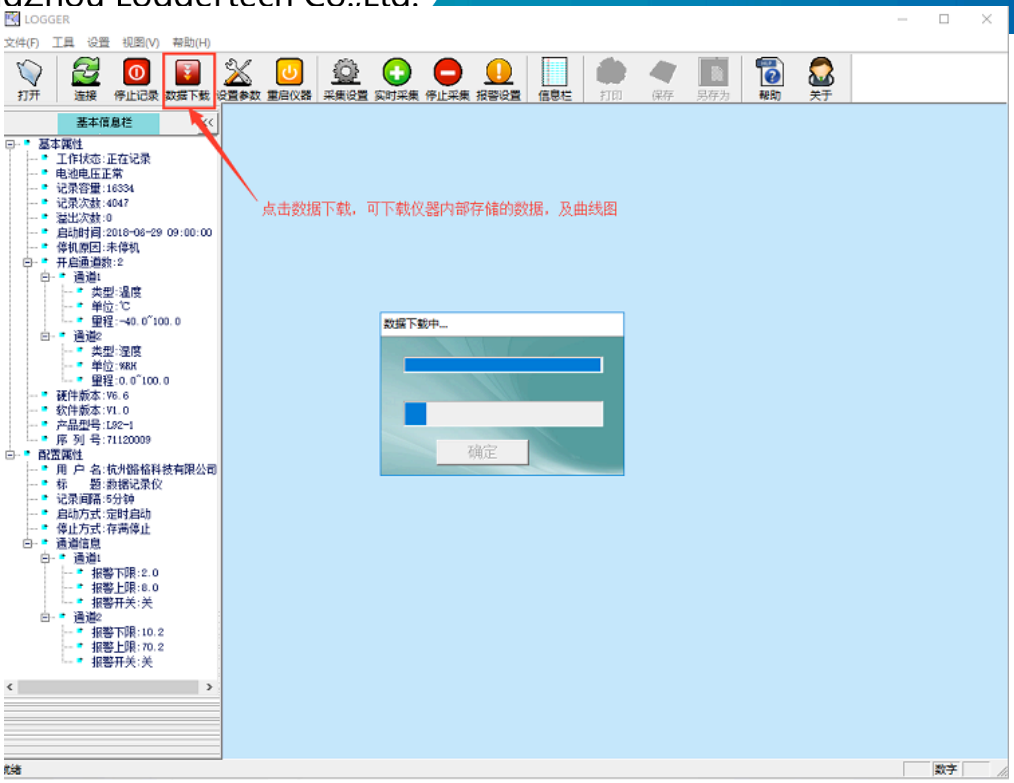
点击数据下载，可下载仪器内部存储的数据，及曲线图
数据下载中...
确定

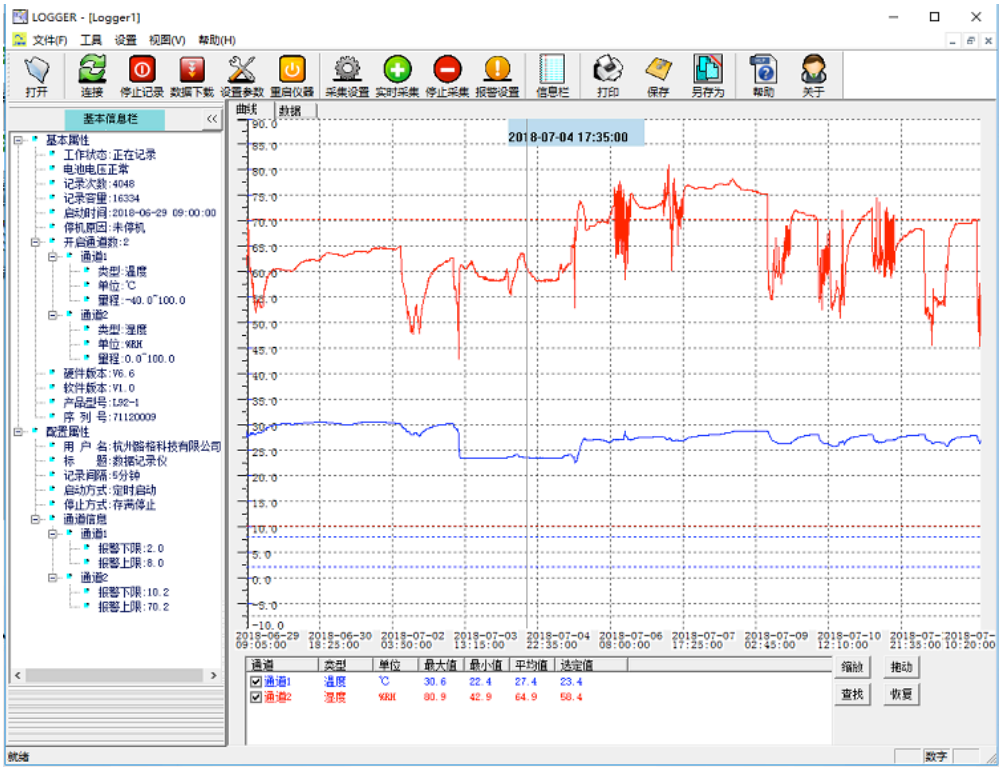
2018-07-04 17:35:00

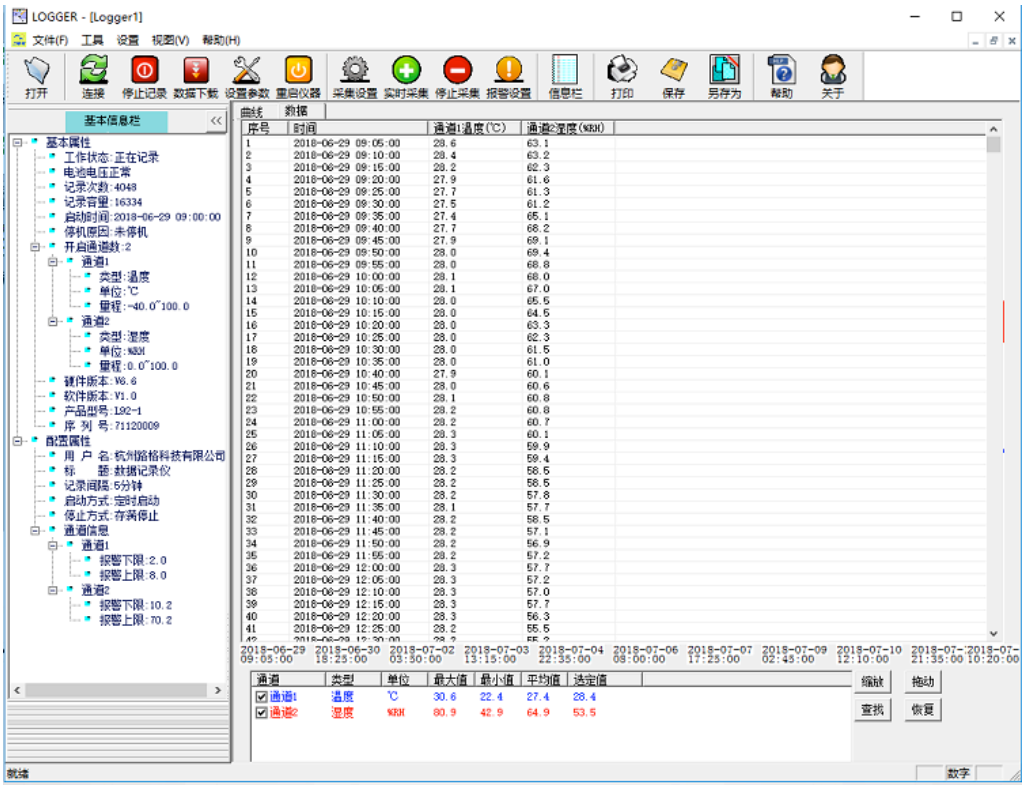

联系方式

公司网址： www.hzjly.com

公司地址： 浙江杭州经济技术开发区 6 号大街 452 号高科技企业孵化园区 3 幢 3/5 层

电话： 0571 -86721188

传真： 0571 -86926915