杭州路格科技有限公司

HangZhou Loggertech Co.,Ltd.

无线温度卡片 W81-1

国家级高新技术企业

“温湿度验证服务”通过 ISO9001 认证企业

ISO27001 信息安全管理体系认证企业

联系电话：0571 -86721188　传真： 0571 -87019092　网址： www.hzjly.com

地址浙江杭州经济技术开发区 6 号大街 452 号高科技企业孵化园区 3 幢 3/5 层

技术参数

产品型号	W81-1 无线温度卡片
测量参数	一路温度
测量范围	温度：-40～70℃
传感器	热敏电阻 NTC 传感器
分辨率	温度：0.1℃
精度	温度：±0.5℃
有无显示	有
记录容量	1000 条（默认）
电池	内置充电式高能锂电池，可使用外接电源充电
数据传输	无线传输
传输距离	无线传输距离 1000m（空旷条件下）
报警设置	可在软件中设置温度湿度上下限报警
按键功能	开关按钮：可以根据客户需要，手动开始记录或停止记录 查看按钮：查看地址，与频率
记录间隔	30 分钟（默认，可调）
应用软件	中文简体（绿色软件无需安装，具有国家著作版权登记证）
电池寿命	一年以上
主机尺寸	87*54*18MM（同银行卡大小，方便携带）
外壳颜色	紫色
附件	传感器/测试报告/通讯数据线/合格证/保修卡/说明书等

应用领域

食品行业、药品行业、农业研究、冷链运输、档案行业、电子行业、气象行业、暖通行业、生物化工等。

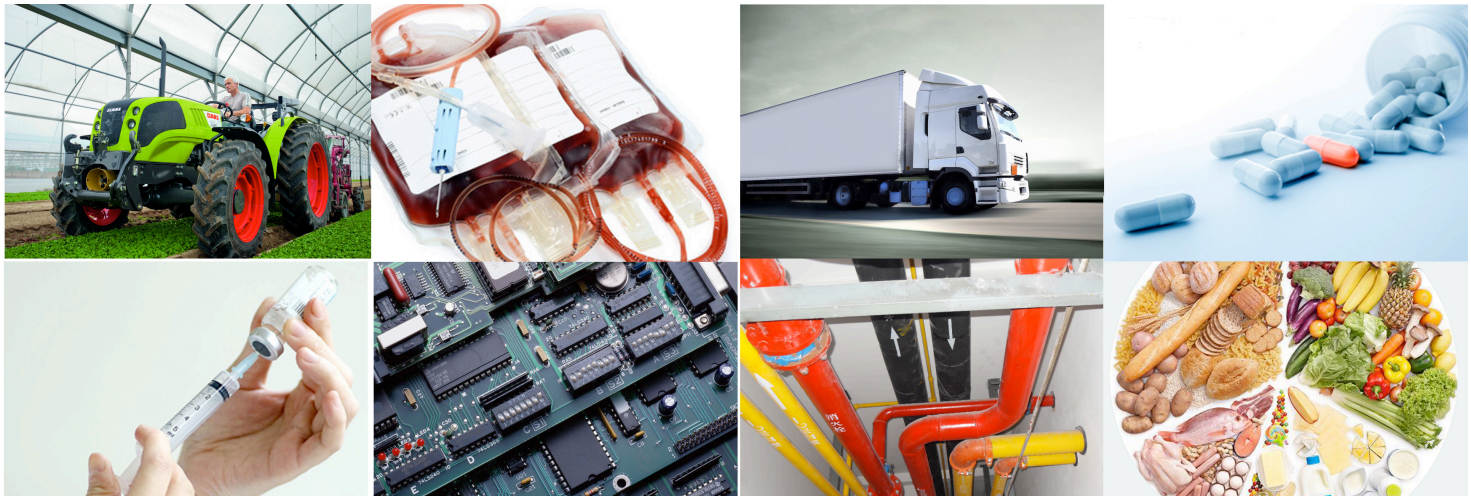

产品优势

1、　大屏幕液晶实时显示温度，直观明了，外形美观大方；

2、全程跟踪记录温度数据，测量数据精确、记录时间长；

3、记录间隔可用软件进行设置，2 秒至 24 小时任意可调；

4、软件界面简洁友好、操作方便，数据可保存为记录仪文件，也可另存为 WORD 或 EXCEL 文档，方便备份和日后调用，保存的数据和曲线均可打印；

5、外置声光报警器，一旦所测环境温度超标，报警器就能发出超大报警声；

6、独创性多按钮设计，可以手动开关机，开关报警，查看最大最小值等；

7、内置纽扣电池，方便购买，功耗小，待机时间长；

8、独特的 USB 供电设计，即使内部电池没电的情况下也能正常下载数据；

9、扩展功能强，可定制多通道温度记录，也可选配记录仪专用打印机。

配套软件

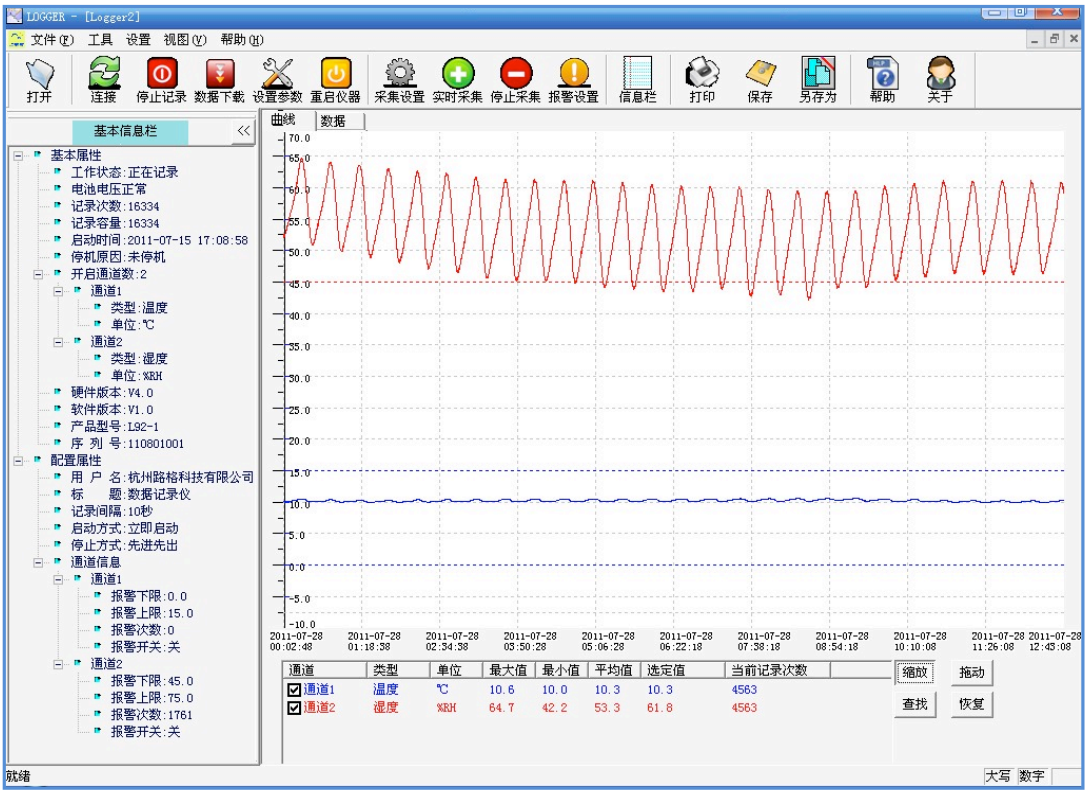
LOGGER - [Logger2]
文件(F) 工具 设置 视图(V) 帮助(H)
打开 连接 停止记录 数据下载 设置参数 重启仪器 采集设置 实时采集 停止采集 报警设置 信息栏 打印 保存 另存为 帮助 关于
基本信息栏
基本属性
工作状态:正在记录
电池电压正常
记录次数:16334
记录容量:16334
启动时间:2011-07-15 17:08:58
停机原因:未停机
开启通道数:2
通道1
类型:温度
单位:℃
通道2
类型:湿度
单位:%RH
硬件版本:V4.0
软件版本:V1.0
产品型号:L92-1
序 列 号:110801001
配置属性
用 户 名:杭州路格科技有限公司
标 题:数据记录仪
记录间隔:10秒
启动方式:立即启动
停止方式:先进先出
通道信息
通道1
报警下限:0.0
报警上限:15.0
报警次数:0
报警开关:关
通道2
报警下限:45.0
报警上限:75.0
报警次数:1761
报警开关:关
曲线 数据
通道 类型 单位 最大值 最小值 平均值 选定值 当前记录次数
通道1 温度 ℃ 10.6 10.0 10.3 10.3 4563
通道2 湿度 %RH 64.7 42.2 53.3 61.8 4563
缩放 拖动 查找 恢复
就绪
大写 数字

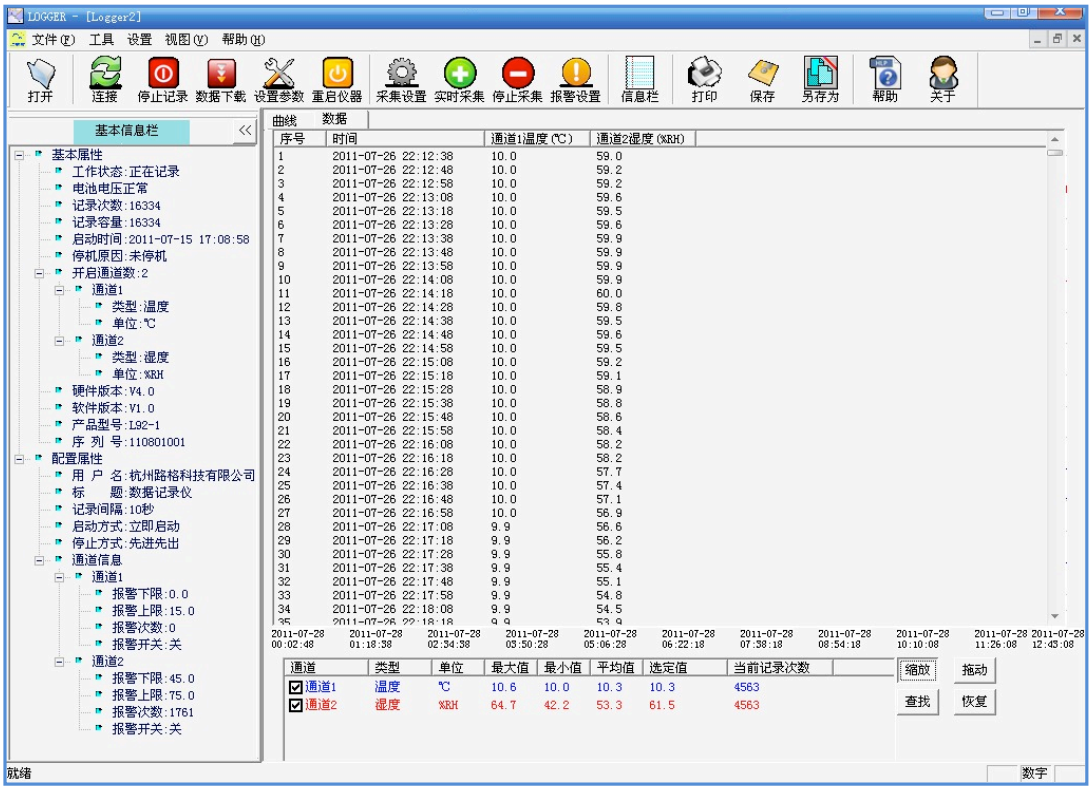
LOGGER - [Logger2]
文件(F) 工具 设置 视图(V) 帮助(H)
打开 连接 停止记录 数据下载 设置参数 重启仪器 采集设置 实时采集 停止采集 报警设置 信息栏 打印 保存 另存为 帮助 关于
基本信息栏
基本属性
工作状态:正在记录
电池电压正常
记录次数:16334
记录容量:16334
启动时间:2011-07-15 17:08:58
停机原因:未停机
开启通道数:2
通道1
类型:温度
单位:℃
通道2
类型:湿度
单位:%RH
硬件版本:V4.0
软件版本:V1.0
产品型号:L92-1
序 列 号:110801001
配置属性
用 户 名:杭州路格科技有限公司
标 题:数据记录仪
记录间隔:10秒
启动方式:立即启动
停止方式:先进先出
通道信息
通道1
报警下限:0.0
报警上限:15.0
报警次数:0
报警开关:关
通道2
报警下限:45.0
报警上限:75.0
报警次数:1761
报警开关:关
曲线 数据
序号 时间 通道1温度(℃) 通道2湿度(%RH)
1 2011-07-26 22:12:38 10.0 59.0
2 2011-07-26 22:12:48 10.0 59.2
3 2011-07-26 22:12:58 10.0 59.2
4 2011-07-26 22:13:08 10.0 59.6
5 2011-07-26 22:13:18 10.0 59.5
6 2011-07-26 22:13:28 10.0 59.6
7 2011-07-26 22:13:38 10.0 59.9
8 2011-07-26 22:13:48 10.0 59.9
9 2011-07-26 22:13:58 10.0 59.9
10 2011-07-26 22:14:08 10.0 59.9
11 2011-07-26 22:14:18 10.0 60.0
12 2011-07-26 22:14:28 10.0 59.8
13 2011-07-26 22:14:38 10.0 59.5
14 2011-07-26 22:14:48 10.0 59.6
15 2011-07-26 22:14:58 10.0 59.5
16 2011-07-26 22:15:08 10.0 59.2
17 2011-07-26 22:15:18 10.0 59.1
18 2011-07-26 22:15:28 10.0 58.9
19 2011-07-26 22:15:38 10.0 58.8
20 2011-07-26 22:15:48 10.0 58.6
21 2011-07-26 22:15:58 10.0 58.4
22 2011-07-26 22:16:08 10.0 58.2
23 2011-07-26 22:16:18 10.0 58.2
24 2011-07-26 22:16:28 10.0 57.7
25 2011-07-26 22:16:38 10.0 57.4
26 2011-07-26 22:16:48 10.0 57.1
27 2011-07-26 22:16:58 10.0 56.9
28 2011-07-26 22:17:08 9.9 56.6
29 2011-07-26 22:17:18 9.9 56.2
30 2011-07-26 22:17:28 9.9 55.8
31 2011-07-26 22:17:38 9.9 55.4
32 2011-07-26 22:17:48 9.9 55.1
33 2011-07-26 22:17:58 9.9 54.8
34 2011-07-26 22:18:08 9.9 54.5
通道 类型 单位 最大值 最小值 平均值 选定值 当前记录次数
通道1 温度 ℃ 10.6 10.0 10.3 10.3 4563
通道2 湿度 %RH 64.7 42.2 53.3 61.5 4563
缩放 拖动 查找 恢复
就绪
数字

联系方式

公司网址： www.hzjly.com

公司地址： 浙江杭州经济技术开发区 6 号大街 452 号高科技企业孵化园区 3 幢 5 层

电话： 0571 -86925896/86925895/86925897

传真： 0571 -87019092