智能水位记录仪 L99-WL/WLW

国家级高新技术企业

通过 ISO9001 质量管理体系认证

通过 ISO27001 信息安全管理体系认证

通过欧盟 CE 认证，通过 CNAS 实验室认可

联系电话：0571 -86721188　传真： 0571 -87019092　网址： www.hzjly.com
地址浙江杭州钱塘新区 6 号大街 452 号高科技企业孵化园区 3 幢 3/5 层

技术参数

产品型号	L99-WL	L99-WLW
测量参数	一路水位	一路水位一路温度
测量范围	水位：0～500mm/0~1000mm 温度：-40~100℃	
测量精度	水位±0.3~0.5mm 温度：士 0.5℃	
分辨率	水位：0.1% 温度：0.1℃	
传感器	水位：投入式不锈钢水位传感器 温度：NTC 传感器	
记录容量	3.2 万组	1.6 万组
记录间隔	2 秒~24 小时任意可调	
电源	可充电（充一次电可用一个半月）	
电池提示	电池电量低时，有电池符合提示	
启动方式	立即启动/定时启动/延时启动/手动启动	
停止方式	存储满停止/先进先出/定时停止/手动停止	
通讯方式	USB/RS485/RS232	
按键功能	开关：可以根据客户需要，手动开始记录或停止记录 报警：可以根据客户需要，手动关闭报警或开启报警 查看：可以随时查看记录数据的最大值和最小值、平均值	
应用软件	中文简体、英文软件（绿色软件无需安装，具有国家著作版权登记证）	
液晶提示	报警提示：超限报警，液晶“AL”提示 电池提示：电池电量低时，有电池符号显示提示 时钟提示：实时时钟显示，跳动显示年、日期、时间	
仪器尺寸	140*120*35MM	
外壳颜色	白色	
附件	传感器/测试报告/通讯数据线/合格证/保修卡/说明书/应用软件等	

应用领域

农业研究、气象研究、卫生防疫、环境保护等领域。

产品优势

1、液晶实时显示环境中水位的变化情况；

2、根据设置自动保存水位数据，并可通过软件下载和处理；

3、可任意设置水位的报警上限和下限；；

4、独创性按钮设计，可以手动开关机，查看最大最小值等 ；

5、超低功耗没计，电池充满电可以连续工作几个月

6、使用内置充电式锂电池供电，无需外記电源，方便户外使用

7、 一旦电池没电，数据也不会丢失

8、使用 USB20 通讯。方便使用笔记本电脑操作

新一代便携式二氧化碳记录仪，性能稳定、功能完善、引领新一代记录仪潮流。

配套软件

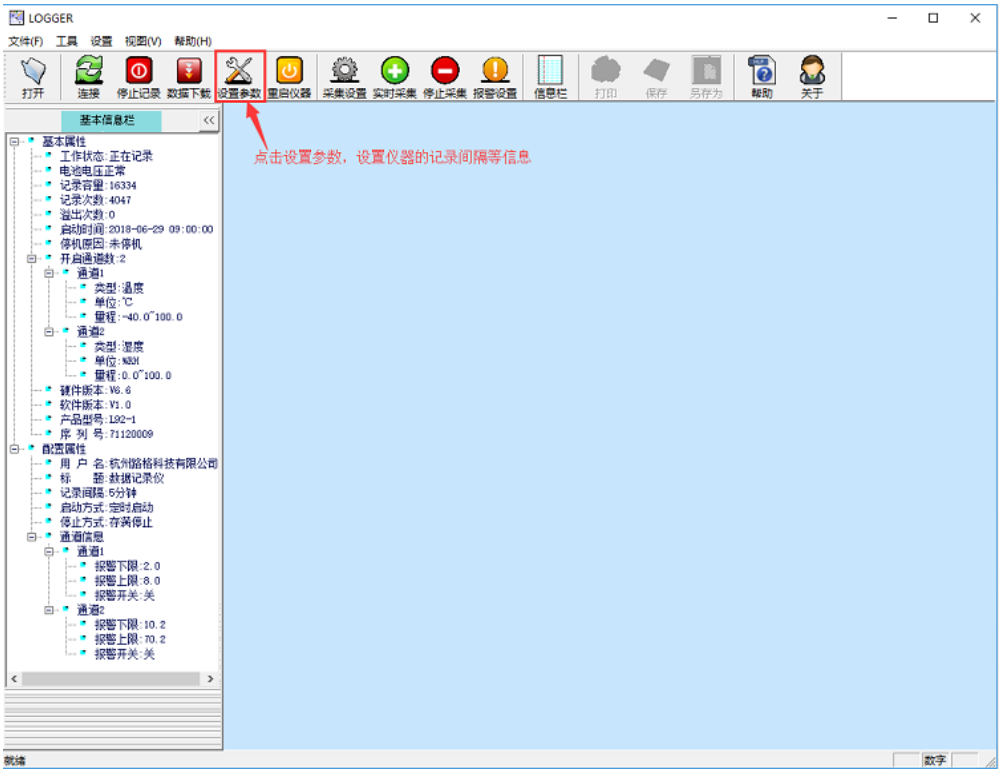

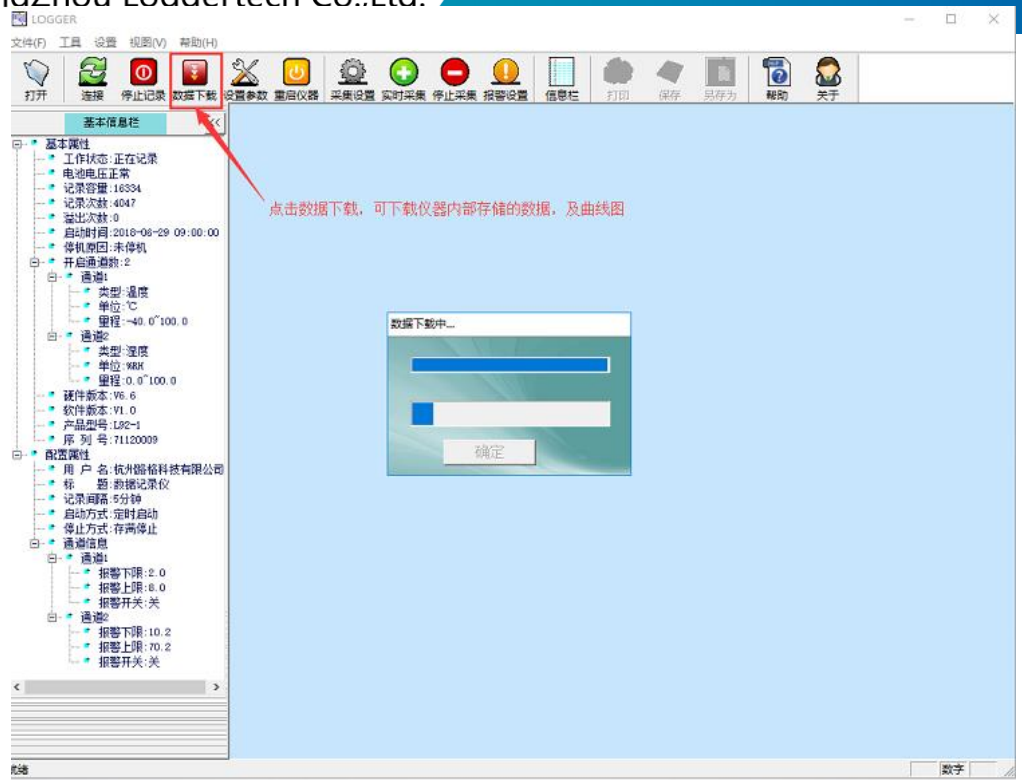
点击数据下载，可下载仪器内部存储的数据，及曲线图
数据下载中...
确定

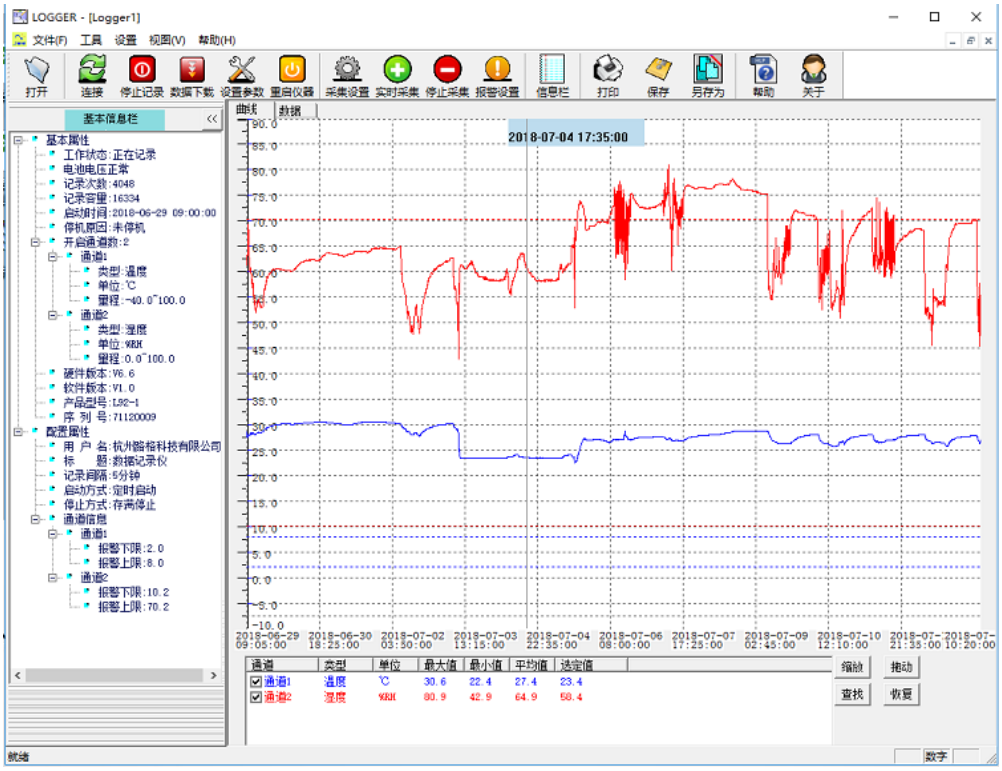
2018-07-04 17:35:00

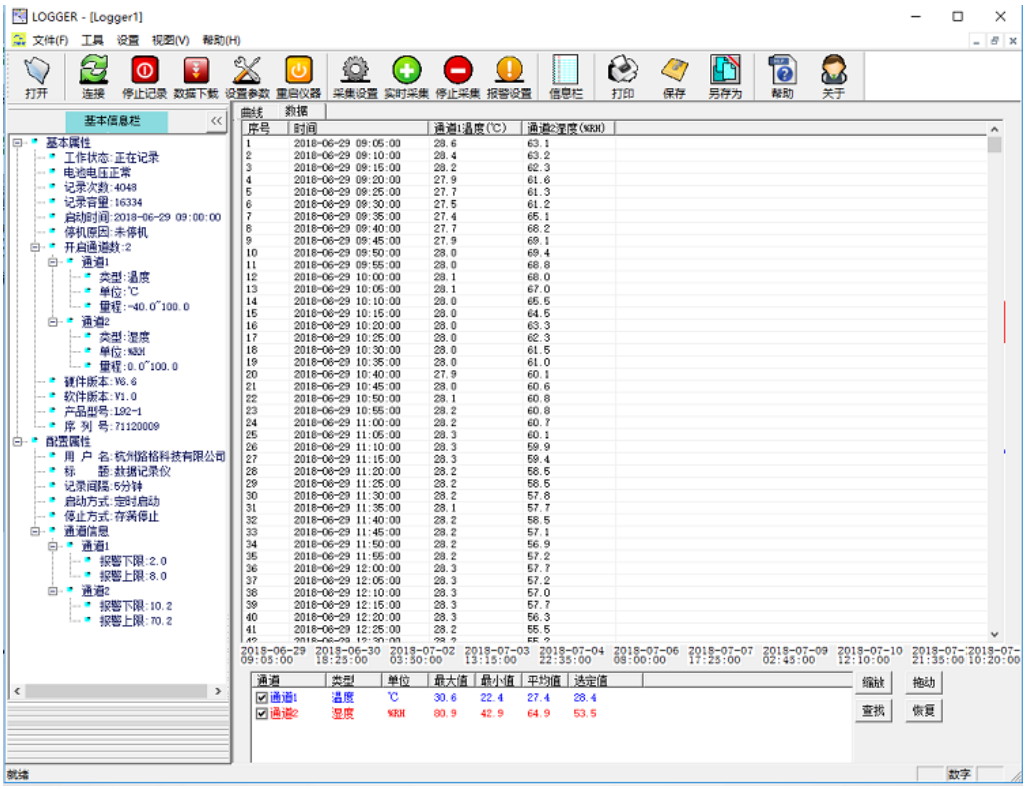

联系方式

公司网址： www.hzjly.com

公司地址： 浙江杭州钱塘新区 6 号大街 452 号高科技企业孵化园区 3 幢 3/5 层

电话： 0571 -86721188

传真： 0571 -87019092

全国服务热线：400-11888-01