# 智能大气压力记录仪 L99-QY

国家级高新技术企业

通过 ISO9001 质量管理体系认证

通过 ISO27001 信息安全管理体系认证

通过欧盟 CE 认证，通过 CNAS 实验室认可

联系电话：0571 -86721188　传真：0571 -87019092　网址：www.hzjly.com
地址浙江杭州钱塘新区 6 号大街 452 号高科技企业孵化园区 3 幢 3/5 层

## 技术参数

| | |
|---|---|
| 产品名称 | 大气压力记录仪 |
| 产品型号 | L99-QY |
| 测量参数 | 一路大区压力 |
| 测量范围 | 压力：30Kpa~120Kpa |
| 分辨率 | 0.1Kpa |
| 存储容量 | 可自动记录 3.2 万组数据 |
| 适用领域 | 农业小气候或公共场所 |
| 记录间隔 | 2 秒~24 小时任意可调 |
| 电源 | 内置高能锂电池，使用寿命一年以上 |
| 电池提示 | 电池电量低时，有电池符合提示 |
| 启动方式 | 立即启动/定时启动/手动启动 |
| 停止方式 | 存储满停止/先进先出/定时停止/手动停止 |
| 通讯方式 | USB/RS485/RS232 |
| 按键功能 | 开关：可以根据客户需要，手动开始记录或停止记录<br>报警：可以根据客户需要，手动关闭报警或开启报警<br>查看：可以随时查看记录数据的最大值和最小值、平均值 |
| 应用软件 | 中文简体、英文软件（绿色软件无需安装，具有国家著作版权登记证） |
| 液晶提示 | 报警提示：超限报警，液晶“AL”提示<br>电池提示：电池电量低时，有电池符号显示提示<br>时钟提示：实时时钟显示，跳动显示年、日期、时间 |
| 仪器尺寸 | 140*120*35MM |
| 外壳颜色 | 灰白色 |

## 应用领域

农业研究、气象研究、实验室、农业大棚、灯饰生产企业、公共场所、生产车间、环境保护等领域。

## 产品优势

1、液晶实时显示环境中大气压力的变化情况；

2、根据软件自动设置保存大气压力数据，并可通过软件下载和处理；

3、独创性按钮设计，可以手动开关机，查看最大最小值等 ；

4、超低功耗没计，电池可使用一年以上，一旦电池没电，数据也不会丢失；

5、使用内置高能锂电池供电，无需外記电源，方便户外使用

6、使用 USB20 通讯。方便使用笔记本电脑操作

新一代智能照度记录仪，性能稳定、功能完善、引领新一代记录仪潮流。

## 配套软件

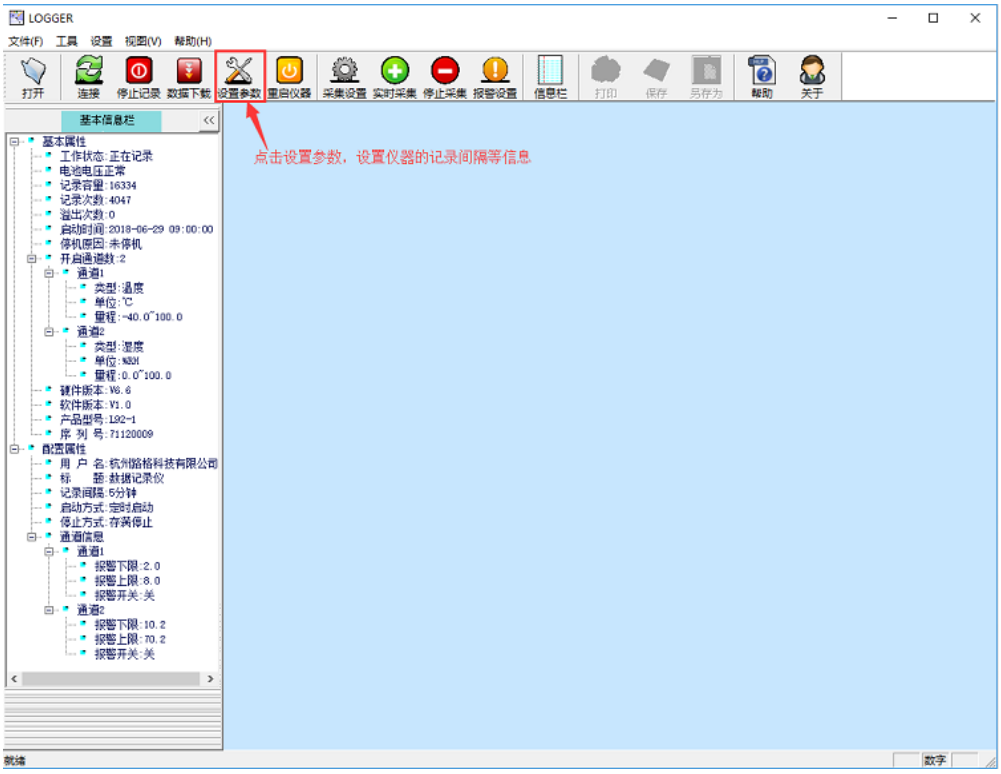

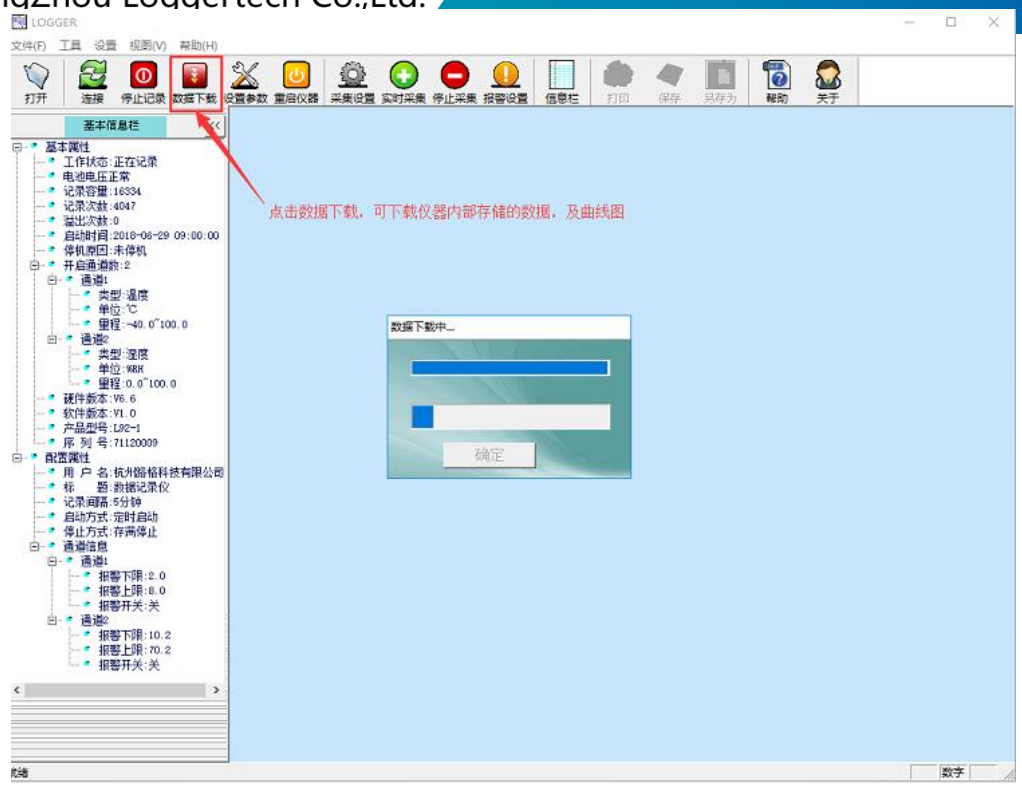
点击数据下载，可下载仪器内部存储的数据，及曲线图
数据下载中...
确定

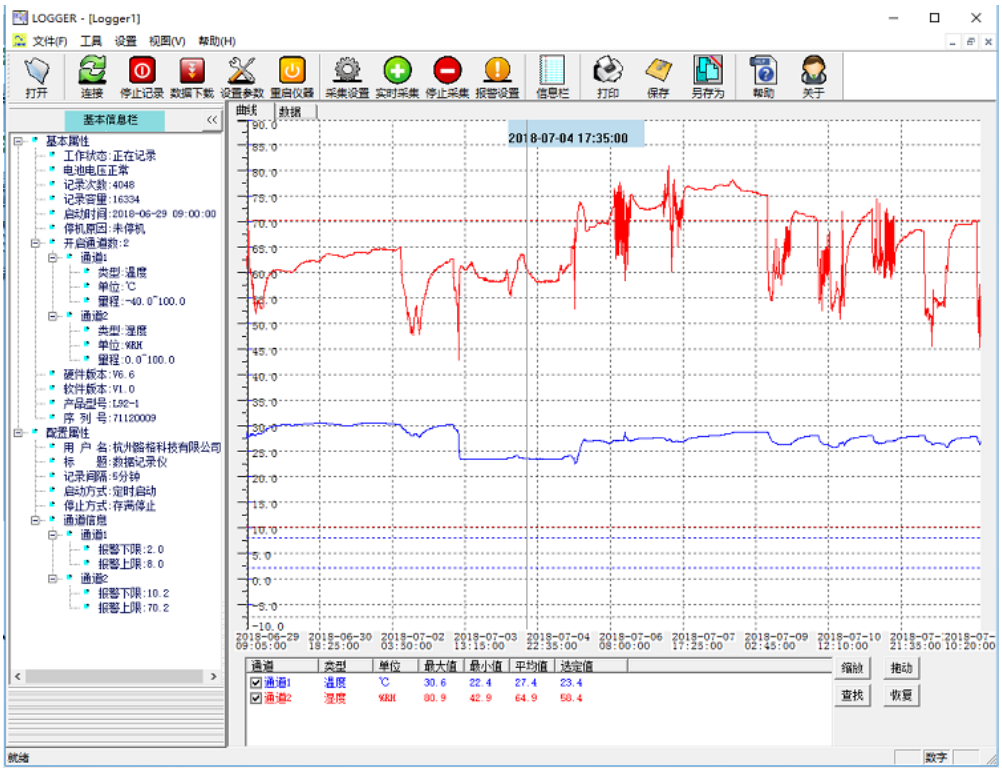
2018-07-04 17:35:00

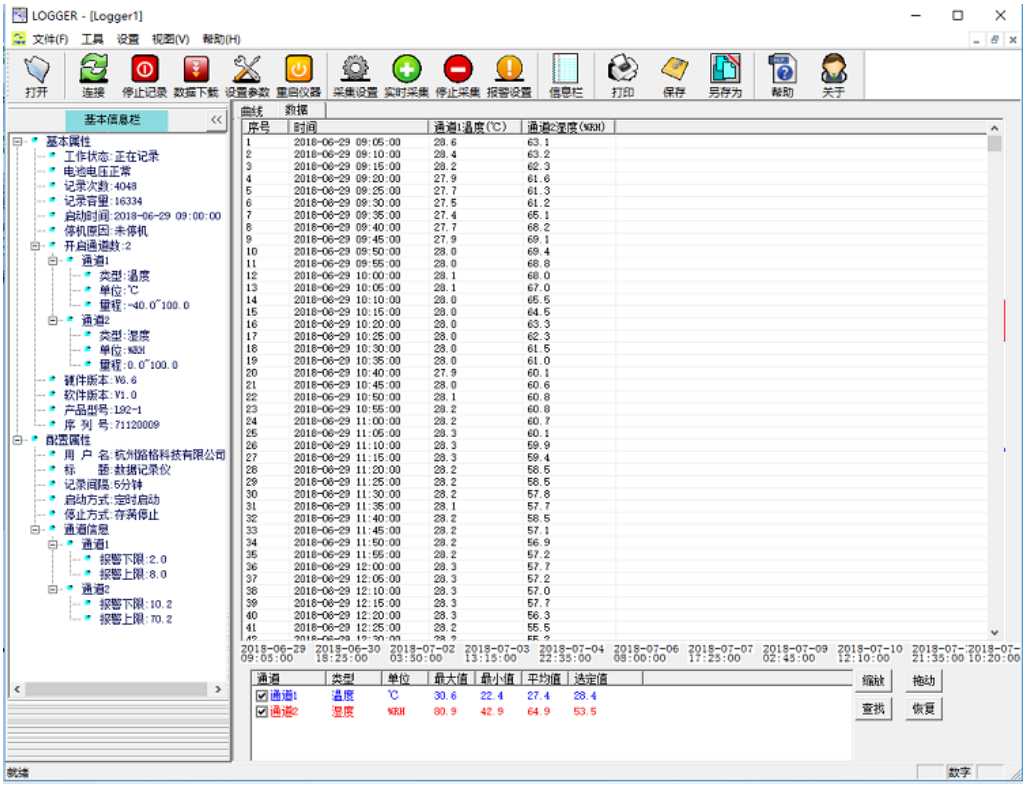


## 联系方式

公司网址： www.hzjly.com

公司地址： 浙江杭州钱塘新区 6 号大街 452 号高科技企业孵化园区 3 幢 3/5 层

电话： 0571 -86721188

传真： 0571 -87019092

全国服务热线：400-11888-01